

Les plans restent la propriété de l'architecte, toute reproduction ou modification doit être autorisée par celui-ci. Ces plans ne peuvent pas être utilisés comme documents d'exécution.

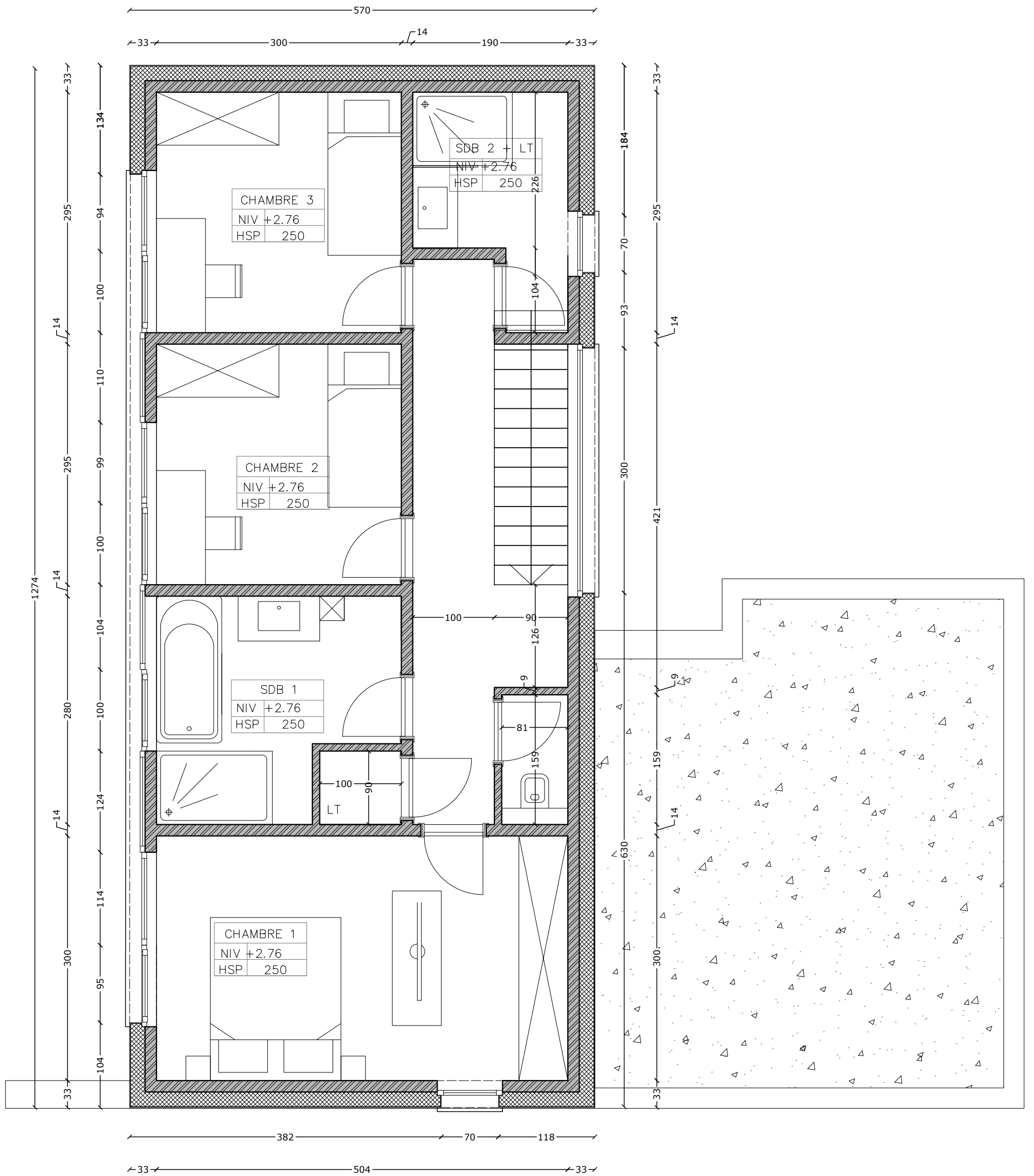

ESQ	CONSTRUCTION D'UNE MAISON UNIFAMILIALE	MAÎTRE DE L'OUVRAGE : /	 AUTEUR DE PROJET : Martin ATERIANUS & Benoît LOUON Rue Chauve-Souris, 49 à 4000 LIEGE GSM: A 0497/63.62.18 - L 0497/16.85.43 E-mail : aterianuslouon@gmail.com	PLAN: REZ
1 / 3	/			ECH 1/50 DATE : /



Les plans restent la propriété de l'architecte, toute reproduction ou modification doit être autorisée par celui-ci. Ces plans ne peuvent pas être utilisés comme documents d'exécution.



ESQ	CONSTRUCTION D'UNE MAISON UNIFAMILIALE	MAÎTRE DE L'OUVRAGE : /	 <p>AUTEUR DE PROJET : Martin ATERIANUS & Benoît LOUON Rue Chauve-Souris, 49 à 4000 LIEGE</p> <p>GSM: A 0497/63.62.18 - L 0497/16.85.43 E-mail : aterianuslouon@gmail.com</p>	PLAN: 1ER ETAGE
2/3	/			ECH 1/50 DATE : /



Les plans restent la propriété de l'architecte, toute reproduction ou modification doit être autorisée par celui-ci. Ces plans ne peuvent pas être utilisés comme documents d'exécution.



ESQ	CONSTRUCTION D'UNE MAISON UNIFAMILIALE	MAÎTRE DE L'OUVRAGE : /	 AUTEUR DE PROJET : Martin ATERIANUS & Benoît LOUON Rue Chauve-Souris, 49 à 4000 LIEGE GSM: A 0497/63.62.18 - L 0497/16.85.43 E-mail : aterianuslouon@gmail.com	3D
3/3	/			DATE : /